



Wegweiser

Dem Dorf ein Gesicht geben
Ortskundlicher Weg durch Unterägeri

zu 66 interessanten Objekten und Gebieten

Trägerschaft:
Unterägeri

Einwohnergemeinde Unterägeri
041 754 55 00
info@unteraegeri.ch
www.unteraegeri.ch

Bürgergemeinde Unterägeri
041 750 19 59
kanzlei@bg-unteraegeri.ch
www.bg-unteraegeri.ch

© 2014 Einwohnergemeinde und Bürgergemeinde Unterägeri

Ausschnitt aus dem Übersichtsplan auf der Rückseite

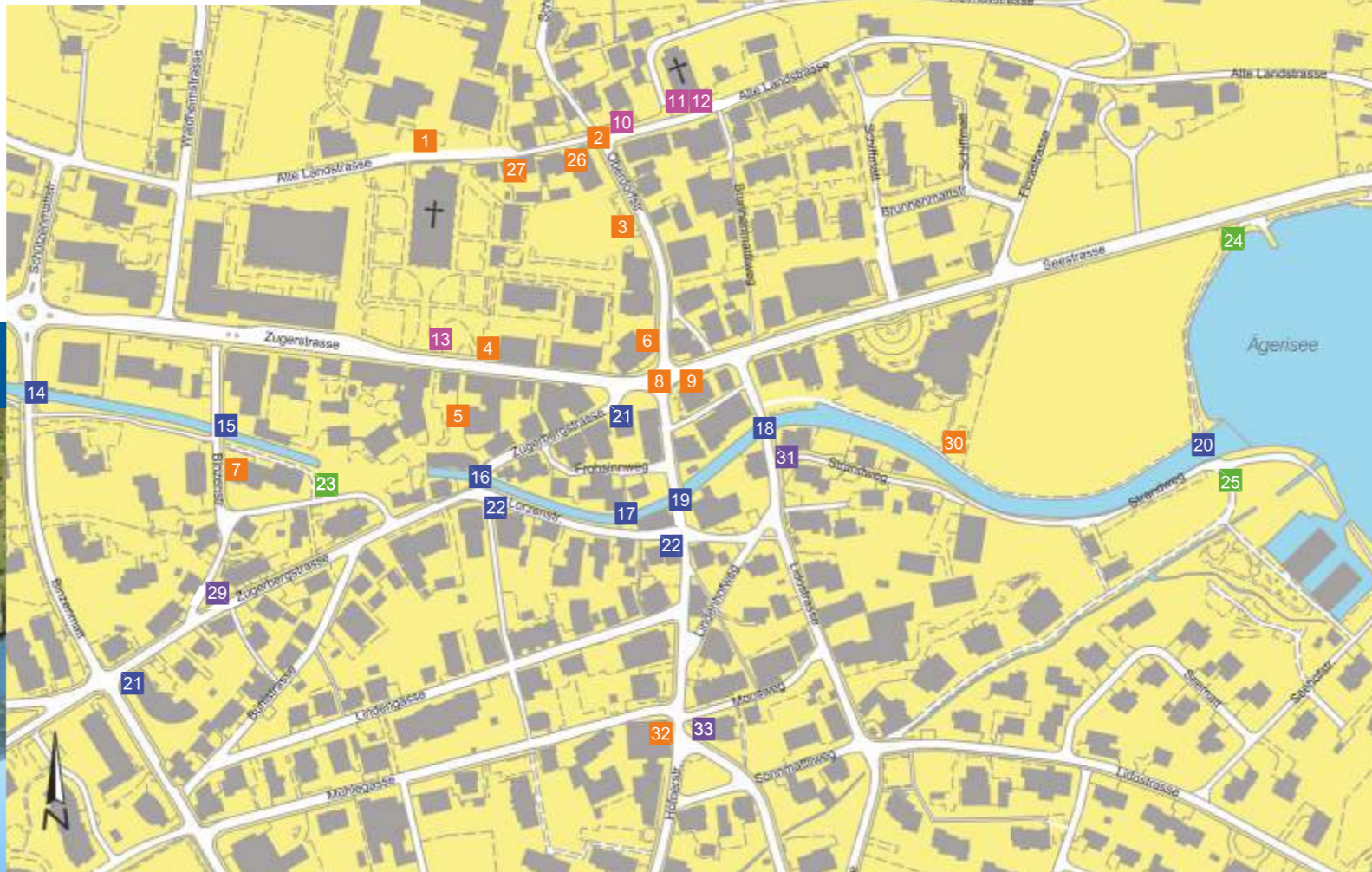

Legende zum Planausschnitt mit den Standorten der Informationstafeln im Dorfbereich

- | | | | | | |
|--|--|----|--|----|--|
| 1 Schulhaus Acher | | 6 | | 11 | |
| 2 Oberdorfplatz | | 7 | | 12 | |
| 3 Alter Turnplatz | | 8 | | 13 | |
| 4 Haus Hess (Bibliothek) | | 9 | | 14 | |
| 5 Ehemalige Salamifabrik | | 10 | | 15 | |
| 6 Ehemaliges Schulhaus Dorfplatz | | 16 | | 17 | |
| 7 Bürgerhuus | | 18 | | 19 | |
| 8 Dorfplatz | | 20 | | 21 | |
| 9 Gemeindehaus | | 22 | | 23 | |
| 10 Fliegau-Brunnen | | 24 | | 25 | |
| 11 Pfarrhaus | | 26 | | 27 | |
| 12 Marienkirche | | 28 | | 29 | |
| 13 Pfarrkirche Hl. Familie | | 30 | | 31 | |
| 14 Binzenmattbrugg | | 32 | | 33 | |
| 15 Armenhusbrugg | | | | | |
| 16 Sörenbrugg | | | | | |
| 17 Frohsinnsteg | | | | | |
| 18 Oberi Brugg | | | | | |
| 19 Höfnerbrugg | | | | | |
| 20 Bogenbrüggli | | | | | |
| 21 Zugerbergstrasse, früher Neugasse/Langheitenstrasse | | | | | |

- Legende:
- | | | |
|------------------------------|------------------------------------|---------------------------|
| Gebäude und Plätze | Brücken und Strassen | Militärische Objekte |
| Religiöse Objekte, Denkmäler | Zum Wirken von Dr. Josef Hürlimann | Quartiere, übrige Objekte |

- | | | | |
|------------------------------------|--|----|--|
| 22 Lorzenstrasse, früher Chilörzli | | 28 | |
| 23 Kinderheim Dr. Bossard | | 29 | |
| 24 Schiffländi | | 30 | |
| 25 Gedenkstein Dr. Josef Hürlimann | | 31 | |
| 26 Ehemaliges Gasthaus Kreuz | | 32 | |
| 27 Haus Gedi | | 33 | |
| 28 Annahof, St. Anna | | | |
| 29 Nüdörfli, Binzen | | | |
| 30 SeminarHotel Seefeld | | | |
| 31 Birzug | | | |
| 32 Chrüzümüli | | | |
| 33 Moos | | | |

Legende zum Übersichtsplan auf der Rückseite mit den Standorten der Informationstafeln

- | | | | |
|--|--|---|--|
| 34 Chlösterli | | 53 Oberi Rämsselbrugg | |
| 35 Wegkreuz Hölweid | | 54 Meisbüelbrugg | |
| 36 Allmendkapelle St. Wendelin | | 55 Rogeneubrugg | |
| 37 Bildstock Nollenchrüz | | 56 Wilbrunnenbrugg | |
| 38 Antoniuskapelle Zittenbuech | | 57 Klinik Adelheid, ehemaliges Sanatorium | |
| 39 Bildstock Egg | | 58 Ehemaliges Kinderheim Heimeli | |
| 40 Wegkreuz Obermatt | | 59 Sprachheilschule, ehemalige Zürcher Kinderheilstätte | |
| 41 Wegkreuz Bucklen | | 60 Haus am See, ehemaliges Badhaus des Kinderheims Theresia | |
| 42 Reformierte Kirche | | 61 Militärische Sperrzone Windegg | |
| 43 Dreifaltigkeitskapelle und Eremitenhaus | | 62 Militärische Sperrzone Philippsbrugg | |
| 44 Gedenkstein Fliegerunglück 1926 | | 63 Militärische Sperrzone Sibirischboden | |
| 45 Ägeribrugg | | 64 Militärische Sperrzone Fürschwand | |
| 46 Wisstammeggenbrugg | | 65 Steinbruch Geissrain, Werkhaus Waldbrugg | |
| 47 Mültschwändbrugg | | 66 Bauernhaus Schönenbüel | |
| 48 Schwellisteg | | | |
| 49 Schwellibrugg | | | |
| 50 Nüschällbrugg | | | |
| 51 Storchenbrugg | | | |
| 52 Unteri Rämsselbrugg | | | |



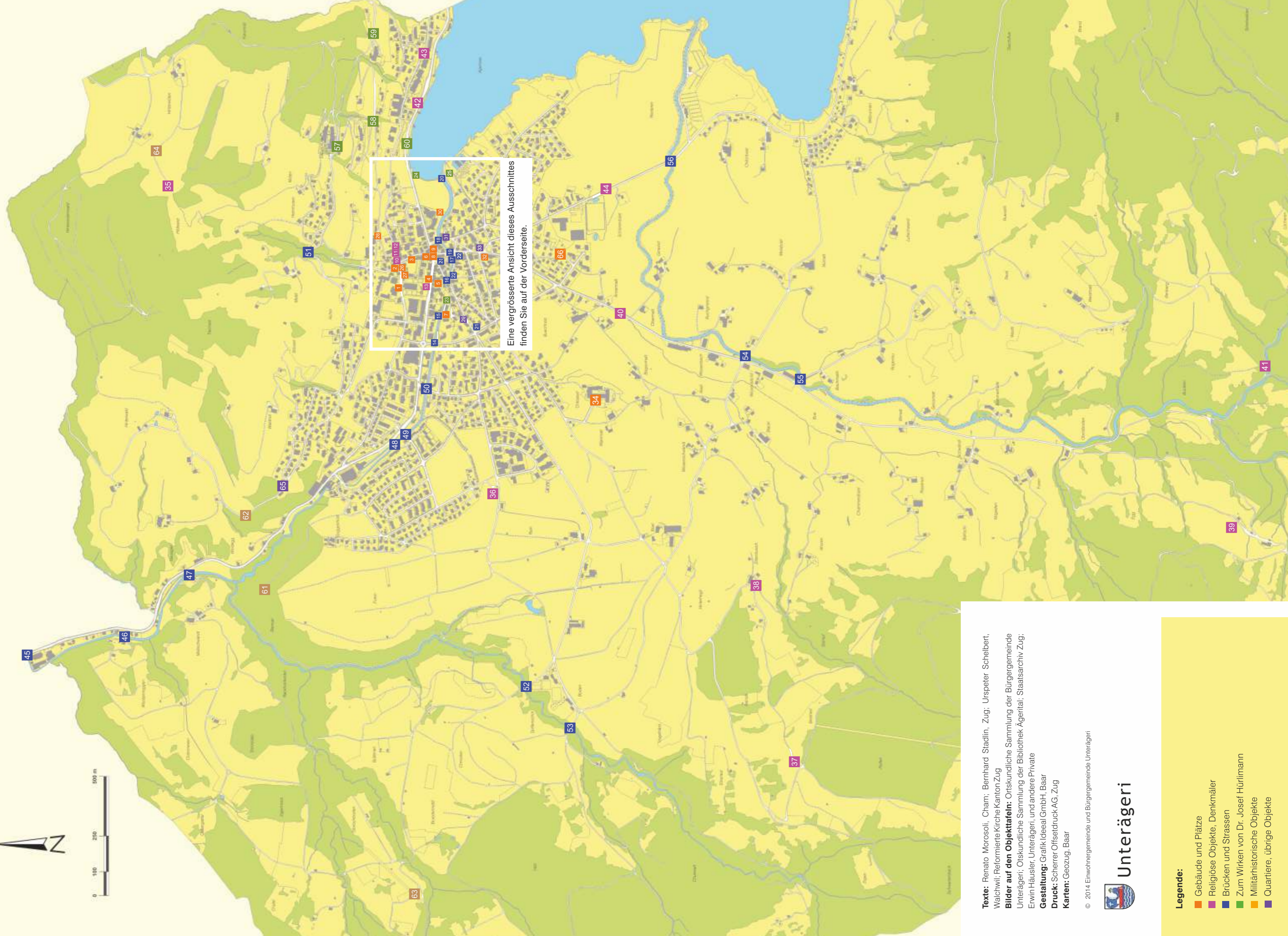

Eine vergrösserte Ansicht dieses Ausschnittes finden Sie auf der Vorderseite.







Texte: Renato Morosoli, Cham; Bernhard Stadlin, Zug; Urspeter Scheibert, Wächwil; Reformierte Kirche Kanton Zug
Bilder auf den Objekttafeln: Ortskundliche Sammlung der Bürgergemeinde Unterägeri; Ortskundliche Sammlung der Bibliothek Ägerital; Staatsarchiv Zug; Erwin Häusler, Unterägeri, und andere Private
Gestaltung: Grafik Ideaal GmbH, Baar
Druck: Scherrer Offsetdruck AG, Zug
Karten: Geozug, Baar

© 2014 Einwohnergemeinde und Bürgergemeinde Unterägeri



Unterägeri

Legende:

-  Gebäude und Plätze
-  Religiöse Objekte, Denkmäler
-  Brücken und Strassen
-  Zum Wirken von Dr. Josef Hürlimann
-  Militärische Objekte
-  Quartiere, übrige Objekte